2008年3月31日リリース報告書

このドキュメントはアップデイティット株式会社が著作権を有します。

1　3月31日 リリース内容

1.1　機能追加

1.1.1　Word 2007形式でのエクスポート機能

Word 2007形式（Open Office XML形式）でのエクスポートが可能になりました。これにより編集可能な形式でcrossnoteのデータが取り出せるようになります。なお実行するには「ドキュメントやデータを他のフォーマットに変換して持ち出す権限」が必要です。

フォルダ単位でまとめてエクスポートすることも可能です。この場合、crossnoteドキュメントはWord 2007形式に変換され、それ以外の外部ファイルはそのままの形でフォルダ構成を保ったまま、一緒にエクスポートします。（注：プロジェクト単位はできません）

図1.1.1.1　エクスポートメニュー

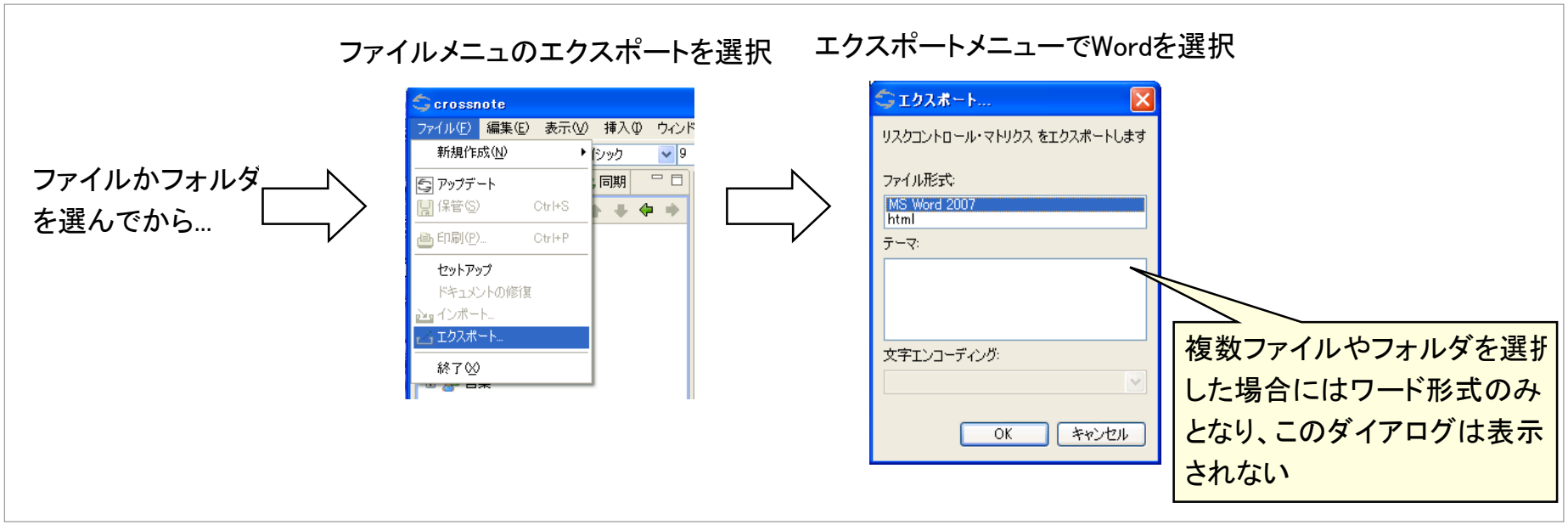

このドキュメントはアップデイティット株式会社が著作権を有します。

1.2 機能改善及びバグの修正

表1.2.1 2008年3月31日リリースにおける修正点一覧

管理番号	分類		概要	発生日
#1772	エディタ		図形をキーで移動させたときの動作がおかしい	2008/3/16

このドキュメントはアップデイティット株式会社が著作権を有します。